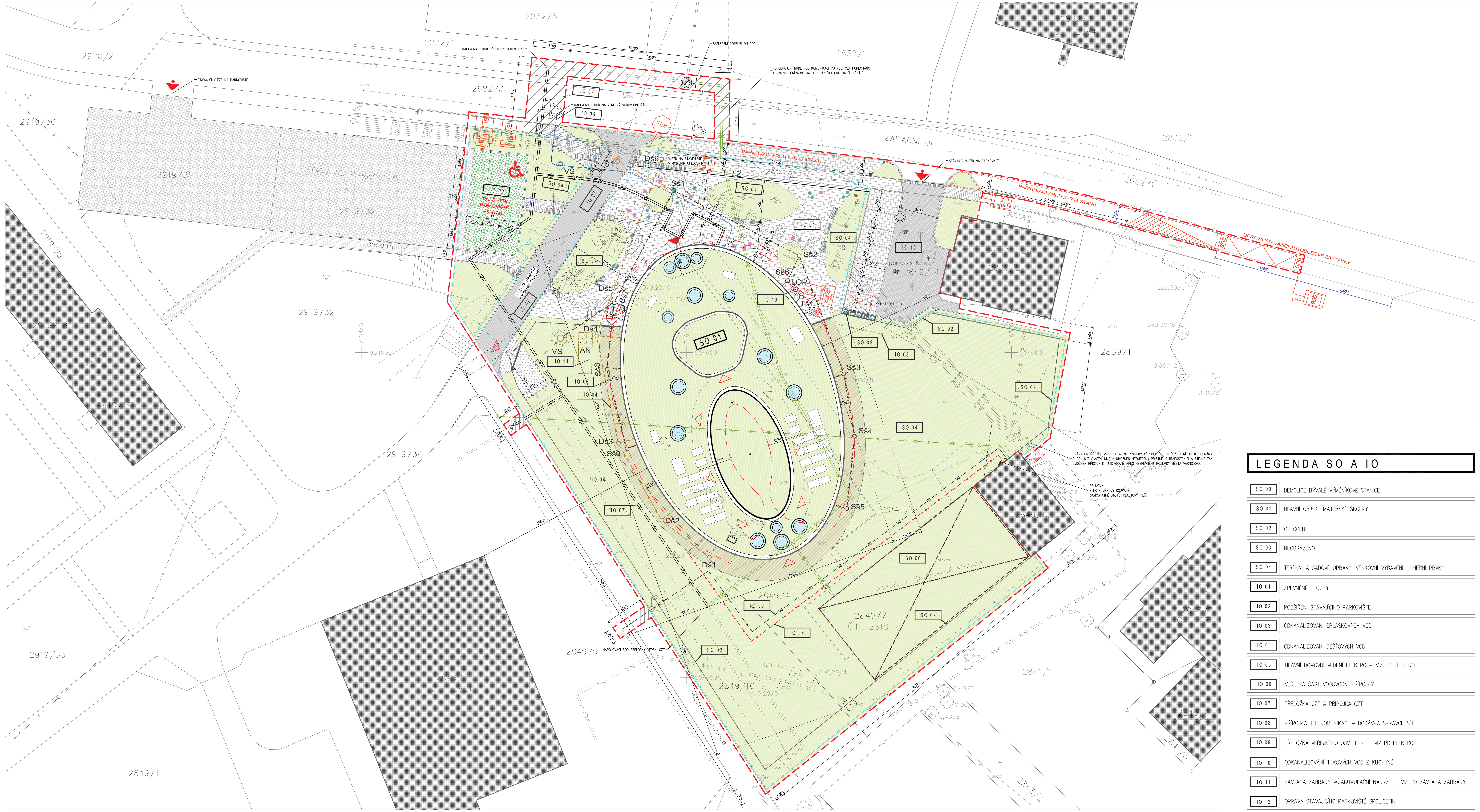

LEGENDA SO A IO

SO 00	DEMOLICE BÝVALÉ VÝMĚNÍKOVÉ STANICE
SO 01	HLAVNÍ OBJEKT MATEŘSKÉ ŠKOLKY
SO 02	OPLOCENÍ
SO 03	NEOBSAZENO
SO 04	TERÉNNÍ A SADOVÉ ÚPRAVY, VENKOVNÍ VYBAVENÍ + HERNÍ PRVKY
IO 01	ZPEVNĚNÉ PLOCHY
IO 02	ROZŠÍŘENÍ STÁVAJÍCÍHO PARKOVIŠTĚ
IO 03	ODKANALIZOVÁNÍ SPLAŠKOVÝCH VOD
IO 04	ODKANALIZOVÁNÍ DEŠŤOVÝCH VOD
IO 05	HLAVNÍ DOMOVNÍ VEDENÍ ELEKTRO – VIZ PD ELEKTRO
IO 06	VEŘEJNÁ ČÁST VODOVODNÍ PŘÍPOJKY
IO 07	PŘELOŽKA CZT A PŘÍPOJKA CZT
IO 08	PŘÍPOJKA TELEKOMUNIKACÍ – DODÁVKA SPRÁVCE SÍTÍ
IO 09	PŘELOŽKA VEŘEJNÉHO OSVĚTLENÍ – VIZ PD ELEKTRO
IO 10	ODKANALIZOVÁNÍ TUKOVÝCH VOD Z KUCHYNĚ
IO 11	ZÁVLAHA ZAHRADY VČ.AKUMULAČNÍ NÁDRŽE – VIZ PD ZÁVLAHA ZAHRADY
IO 12	OPRAVA STÁVAJÍCÍHO PARKOVIŠTĚ SPOL.CETIN

LEGENDA

NOVOSTAVBA OBJEKTU MATEŘSKÉ ŠKOLY	SO 01
STÁVAJÍCÍ OBJEKT BÝVALÉ VÝMĚNÍKOVÉ STANICE Č.P.2819 URČENÉ K DEMOLICI SOUHLASNÉ ROZHODNUTÍ O ODSTRANĚNÍ STAVBY VYDÁNO POD Č.J. MUVA 31177/2015NovMa	SO 00
KATASTRÁLNÍ MAPA – HRANICE POZEMKŮ, BUDOVY	
HRANICE ŘEŠENÉHO ÚZEMÍ	
MOBILNÍ OPLOCENÍ STAVENIŠTĚ V=2,0M	
NOVĚ VYBUDOVANÉ OPLOCENÍ NA POZEMKU INVESTORA, FeZn POPLASTOVANÉ ČTYŘHRANNÉ PLETIVO, SLOUPKY FeZn POPLASTOVANÉ (UMÍSTĚNY MIMO PROSTOR OCHRANNÝCH PÁSEM IS), V=1500MM	SO 02
POŽÁRNĚ NEBEZPEČNÝ PROSTOR	
DOČASNÝ ZÁBOR KOMUNIKACE UL. ZÁPADNÍ A CHODNÍKŮ PŘI STAVBĚ INŽENÝRSKÝCH SÍTÍ – PLOCHA CCA 159 M²	
ROZŠÍŘENÍ STÁVAJÍCÍHO PARKOVIŠTĚ: NOVĚ ZPEVNĚNÉ POJEZDOVÉ PLOCHY NA POZEMKU INVESTORA – ZATRAVŇOVACÍ DLAŽBA	IO 02
PARKOVACÍ PRUH K+R – DLAŽBA Z ŽULOVÝCH KOSTEK	IO 01
STÁVAJÍCÍHO PARKOVIŠTĚ: ZPEVNĚNÉ PLOCHY NA POZEMKU INVESTORA – ZATRAVŇOVACÍ DLAŽBA	
ZPEVNĚNÉ PLOCHY – CHODNÍKY – ZÁMKOVÁ DLAŽBA (BUDE POUŽITÁ ROZEBRANÁ A OČIŠTĚNÁ DLAŽBA)	IO 01, IO 02
NOVĚ ZPEVNĚNÉ POCHOZÍ PLOCHY NA POZEMKU INVESTORA – BETONOVÁ DLAŽBA KOMBIFORMA	IO 01
ZPEVNĚNÉ PLCOHY – ASFALTOBETON (ODFRÉZOVÁNÍ A NOVÝ POVRCH)	IO 01
NOVĚ OPRAVENÉ POJEZDOVÉ PLOCHY NA POZEMKU SPOLEČNOSTI CETIN DLAŽBA Z ŽULOVÝCH KOSTEK – ASFALTOBETON	IO 12
POCHOZÍ ZPEVNĚNÉ MLATOVÉ POVRCHY KOLEM OBJEKTU	SO 04
TERÉNNÍ A SADOVÉ ÚPRAVY – ZELEŇ	SO 04
SADOVÉ ÚPRAVY – STÁVAJÍCÍ VZROSTLÉ STROMY URČENÉ KE KÁCENÍ	
HLAVNÍ DOMOVNÍ VEDENÍ ELEKTRO NN NA POZEMKU INVESTORA	IO 05
STÁVAJÍCÍ PODZEMNÍ VEDENÍ NN VE SPRÁVĚ ČEZ DISTRIBUCE A.S. – OCHRANNÉ PÁSMO 1,0M	
STÁVAJÍCÍ PODZEMNÍ VEDENÍ VN VE SPRÁVĚ ČEZ DISTRIBUCE A.S. – OCHRANNÉ PÁSMO 1,0M	
STÁVAJÍCÍ PODZEMNÍ VEDENÍ PLYNOVODU NTL VE SPRÁVĚ RWE GASNET S.R.O. – OCHRANNÉ PÁSMO 1,0M	
STÁVAJÍCÍ PODZEMNÍ VEDENÍ VEŘEJNÉHO OSVĚTLENÍ VE SPRÁVĚ MĚSTA VARNSDORF – OCHRANNÉ PÁSMO 1,0M	
STÁVAJÍCÍ PODZEMNÍ VEDENÍ VEŘEJNÉHO OSVĚTLENÍ VE SPRÁVĚ MĚSTA VARNSDORF URČENÉHO K PŘELOŽENÍ – OCHRANNÉ PÁSMO 1,0M	
NOVĚ NAVRŽENÉ (PŘELOŽKA) PODZEMNÍHO VEDENÍ VEŘEJNÉHO OSVĚTLENÍ VE SPRÁVĚ MĚSTA VARNSDORF – OCHRANNÉ PÁSMO 1,0M	
STÁVAJÍCÍ PODZEMNÍ VEDENÍ TEPLOVODU VE SPRÁVĚ TEPLÁRNA VARNSDORF A.S. – OCHRANNÉ PÁSMO 2,5M	
STÁVAJÍCÍ PODZEMNÍ VEDENÍ TEPLOVODU VE SPRÁVĚ TEPLÁRNA VARNSDORF A.S. URČENÉHO K PŘELOŽENÍ – OCHRANNÉ PÁSMO 2,5M	
NOVĚ NAVRŽENÉ PODZEMNÍ VEDENÍ TEPLOVODU VE SPRÁVĚ TEPLÁRNA VARNSDORF A.S. – OCHRANNÉ PÁSMO 2,5M	IO 07
NOVĚ NAVRŽENÉ PODZEMNÍ VEDENÍ PŘÍPOJKY TEPLOVODU VE SPRÁVĚ TEPLÁRNA VARNSDORF A.S.	IO 07
STÁVAJÍCÍ PODZEMNÍ VEDENÍ VODOVODU OC 300 VE SPRÁVĚ SČVK A.S. – OCHRANNÉ PÁSMO 1,5M	
VODOVODNÍ PŘÍPOJKA VODY PE 100 SDR 11d63x5,8MM	IO 06
HLAVNÍ DOMOVNÍ PŘÍPOJKA VODY PE 100 SDR 11d63x5,8MM	IO 06
STÁVAJÍCÍ PODZEMNÍ VEDENÍ STOKY JEDNOTNÉ VE SPRÁVĚ SČVK A.S. – OCHRANNÉ PÁSMO 1,5M	
KANALIZAČNÍ PŘÍPOJKA PVC KG DN 160 NAPOJENÁ NA STÁVAJÍCÍ BETONOVOU ŠACHTU SPLAŠKOVÉ STOKY	IO 03
SPLAŠKOVÁ AREÁLOVÁ KANALIZACE PVC–KG–SN8–DN160	IO 03
TUKOVÁ AREÁLOVÁ KANALIZACE PVC–KG–SN8–DN110	IO 10
STÁVAJÍCÍ PODZEMNÍ VEDENÍ DATOVÉ A TELEKOMUNIKAČNÍ VE SPRÁVĚ ČESKÁ TELEKOMUNIKAČNÍ INFRASTRUKTURA A.S. (CETIN A.S.) A UPC ČESKÁ REPUBLIKA S.R.O. – OCHRANNÉ PÁSMO 1,5M. V MÍSTĚ POD ZPEVNĚNÝMI PLOCHAMI V ŘEŠENÉM ÚZEMÍ VEDENÍ NOVĚ VLOŽENO DO KAB. CHRÁNIČEK, PODROBNOSTI VIZ UPŘESŇUJÍCÍ POŽADAVKY CETIN A.S.	
HLAVNÍ DOMOVNÍ PODZEMNÍ PŘÍPOJKA TELEKOMUNIKAČNÍ NA POZEMKU INVESTORA. ZEMNÍ VEDENÍ V CHRÁNIČCE DN 40 TCEPKPSLE 3x4x0,6, DL.	IO 08
STÁVAJÍCÍ PODZEMNÍ VEDENÍ DATOVÉ VE SPRÁVĚ VÝBĚŽEK.NET S.R.O. – OCHRANNÉ PÁSMO 1,5M	
DOMOVNÍ DEŠŤOVÁ KANALIZACE KVC KG DN 160 MM NA POZEMKU INVESTORA	IO 04
VSTUP NA POZEMEK / PŘÍJEZD NA POZEMEK	
HLAVNÍ VSTUP DO OBJEKTU / VEDLEJŠÍ VSTUP DO OBJEKTŮ	

VŠ	NOVĚ PROVEDENÁ VODOMĚRNÁ ŠACHTA S OSAZENOU VODOMĚRNOU SOUSTAVOU	IO 06
AN	AKUMULAČNÍ JÍMKA DEŠŤOVÝCH VOD O OBJEMU 20 M3 – VIZ PD ZÁVLAHA ZAHRADY	IO 11
VS	VSAKOVACÍ STUDNA PRO SRÁŽKOVÉ VODY S HAVARIJNÍM PŘEPADEM ZAÚSTĚNÝM DO AREÁLOVÉ SPLAŠKOVÉ KANALIZACE	IO 04
LOP	PLASTOVÝ ODLUČOVAČ TUKŮ URČENÝ PRO OBETONOVÁNÍ S ÚPRAVOU PROTI SPODNÍ VODĚ, VČETNĚ AKUMULAČNÍHO PROSTORU NA TUK	IO 10
Sš1–Sš9	PLASTOVÁ KORUGOVANÁ REVIZNÍ ŠACHTA DN600 S PŘEJEZDNÝM LITINOVÝM POKLOPEM D400 PRO SPLAŠKOVOU KANALIZACI	IO 03
Dš1–Dš6	PLASTOVÁ KORUGOVANÁ REVIZNÍ ŠACHTA DN600 S PŘEJEZDNÝM LITINOVÝM POKLOPEM D400 PRO DEŠŤOVOU KANALIZACI	IO 04
LŽ	ŠTĚRBINOVÝ LINIOVÝ ODVODŇOVACÍ ŽLAB	IO 04
Š1	STÁVAJÍCÍ BETONOVÁ REVIZNÍ ŠACHTA SPLAŠKOVÉ KANALIZACE DN1000 S PŘEJEZDNÝM POKLOPEM, DNO ŠACHTY–2,500 (325,390) OD U.T.	

POZNÁMKA

- PŘED ZAHÁJENÍM STAVEBNÍCH PRACÍ NA OPLOCENÍ SIGNÁLNĚ VYTÝČIT VEŠKERÉ PODZEMNÍ SÍTĚ TECHNICKÉHO VYBAVENÍ, KTERÉ SE NA JEHO POZEMKU A V JEHO TĚSNÉ BLÍZKOSTI VYSKYTUJÍ, VČETNĚ BEZPROSTŘEDNÍ BLÍZKOSTI UVAŽOVANÝCH STAVEBNÍCH PRACÍ
- VEŠKERÉ ŘADY A PŘÍPOJKY JSOU ZAKRESLENY POUZE ORIENTAČNĚ, DLE POSKYTNUTÝCH ZÁKRESŮ JEDNOTLIVÝCH SPRÁVŮ INŽENÝRSKÝCH SÍTÍ
- V PŘÍPADĚ NESOUHLASU DLE NAVRŽENÉ PROJEKTOVÉ DOKUMENTACE, JE NUTNÉ PŘIZPŮSOBIT DLE SKUTEČNÉHO ZAMĚŘENÍ A VŠE JE NUTNÉ PŘEDEM KONZULTOVAT S PROJEKTANTEM
- VEŠKERÉ PRÁCE KOLEM PŘÍPOJEK BUDOU PROVÁDĚNY RUČNĚ, BEZ STROJNÍ MECHANIZACE
- PRŮBĚH ZAKRESLENÝCH SÍTÍ JE POUZE SMĚRNÝ DLE ZÍSKANÝCH PODKLADŮ, PRO VEŠKERÉ ZEMNÍ A VÝKOPOVÉ PRÁCE JE NUTNO VYTYČIT JEJICH SKUTEČNÝ PRŮBĚH
- VÝKRES NEZAHRNUJE SÍTĚ, KTERÉ NEJSOU V DOSTUPNÉ EVIDENCI

UPOZORNĚNÍ

V PŘÍPADĚ NESROVNALOSTÍ MEZI JEDNOTLIVÝMI ČÁSTMI DOKUMENTACE PLATÍ, ŽE:
- VÝKRESY PODROBNĚJŠÍHO MĚŘÍTKA MAJÍ PŘEDNOST PŘED VÝKRESY HRUBÉHO MĚŘÍTKA, POŘÍZENÝM KE STEJNÉMU DATU
- TEXTOVÁ URČENÍ (SPECIFIKACE) MAJÍ PŘEDNOST PŘED VÝKRESY
- ÚPRAVY POVRCHŮ V TABULKÁCH A TEXTOVÝCH URČENÍ (SPECIFIKACÍCH) MAJÍ PŘEDNOST PŘED ZNÁZORNĚNÍM NA VÝKRESECH
- STAVEBNĚ ARCHITEKTONICKÉ VÝKRESY MAJÍ PŘEDNOST PŘED VÝKRESY KONSTRUKČNÍMI, TZB, ZELENĚ A TERÉNNÍCH ÚPRAV, V TOM SMYSLU, ŽE JSOU ROZHODUJÍCÍ PRO ŘEŠENÍ PŘÍPADNÝCH ROZDÍLŮ V CELKOVÉM UTVÁŘENÍ A POJETÍ ARCHITEKTONICKÝCH PRVKŮ KONSTRUKCÍ, ÚPLNOST A KVALITA INSTALACÍ VŠECH PROFESNÍMÍ SPECIALISTY NAVRŽENÝCH SYSTÉMŮ MUSÍ BÝT VŠAK ZACHOVÁNA
- BEZ OHLEDU NA PŘEDCHÁZEJÍCÍ PODMÍNKY MÁ DOKUMENTACE POZDĚJŠÍHO DATA VŽDY PŘEDNOST PŘED DOKUMENTACÍ DŘÍVĚJŠÍHO DATA
- TATO DOKUMENTACE JE CHRÁNĚNA AUTORSKÝM ZÁKONEM Č.121/2000 SB. A JE VLASTNICTVÍM AUTORA. NESMÍ BÝT BEZ SOUHLASU AUTORA POUŽÍVÁNA, KOPÍROVÁNA ČI POSKYTNUTA TŘETÍ OSOBĚ
- INFORMACE Z TOHOTO DOKUMENTU MOHOU BÝT POUŽITY JENOM V SOUVISLOSTI S TÍMTO PROJEKTEM A NEMOHOU BÝT V ŽÁDNÉM PŘÍPADĚ BEZ VÝSLOVNÉHO SOUHLASU ARCHITEKTA POZMĚŇOVÁNY
- DOKUMENTACE PRO PROVEDENÍ STAVBY NEZAHRNUJE DODAVATELSKOU, DÍLENSKOU A MONTÁŽNÍ DOKUMENTACI. STAVEBNÍ PRÁCE BUDOU PROVEDENY DLE PLATNÝCH PŘEDPISŮ A TECHNICKÝCH NOREM
- VEŠKERÉ ROZMĚRY, NEPRAVIDELNÉ TVARY JE TŘEBA PROVÉST NA STAVBĚ DŮKLADNÝM GEODETICKÝM ROZMĚŘENÍM !
JAKÉKOLIV PŘÍPADNÉ ZMĚNY ČI ÚPRAVY V PROJEKTOVÉ DOKUMENTACI JE TŘEBA KONZULTOVAT A NECHAT SCHVÁLIT ARCHITEKTEM

0 10 20

±0.000 SO 01= 328,20 m.n.m. BALT P.V.

AKCE

MATEŘSKÁ ŠKOLA, ZÁPADNÍ UL., VARNSDORF

MÍSTO P. P. Č. 2849/4, 2849/6, 2849/7, 2849/10, 2836/2 , K. Ú. VARNSDORF

INVESTOR
MĚSTO VARNSDORF
NÁM.E.BENEŠE 470
407 47 VARNSDORF
ZÁSTUPCE INVESTORA ING. STANISLAV HORÁČEK

HLAVNÍ PROJEKTANT
A.R.
RG ARCHITECTS STUDIO S.R.O.
ČSL.LETCŮ 786, 407 47 VARNSDORF
TEL.602 754 667, 474 770 220-222
IČ: 020 96 111 www.rgarchitects.cz
AUTOR RADOMÍR GRAFEK
HIP ZDENĚK NAVRÁTIL

SITUAČNÍ VÝKRESY
ZODPOVĚDNÝ PROJEKTANT ING. VÁCLAV MORAVEC
VYPRACOVAL ZDENĚK NAVRÁTIL

FORMÁT 14xA4	MĚŘÍTKO 1:250	DATUM PROSINEC 2019	Č.PARÉ/KOPIE
STUPEŇ DPS	PROFESE C - SITUAČNÍ VÝKRESY		
NÁZEV VÝKRESU KOORDINAČNÍ SITUAČNÍ VÝKRES		Č.VÝKRESU C.3	